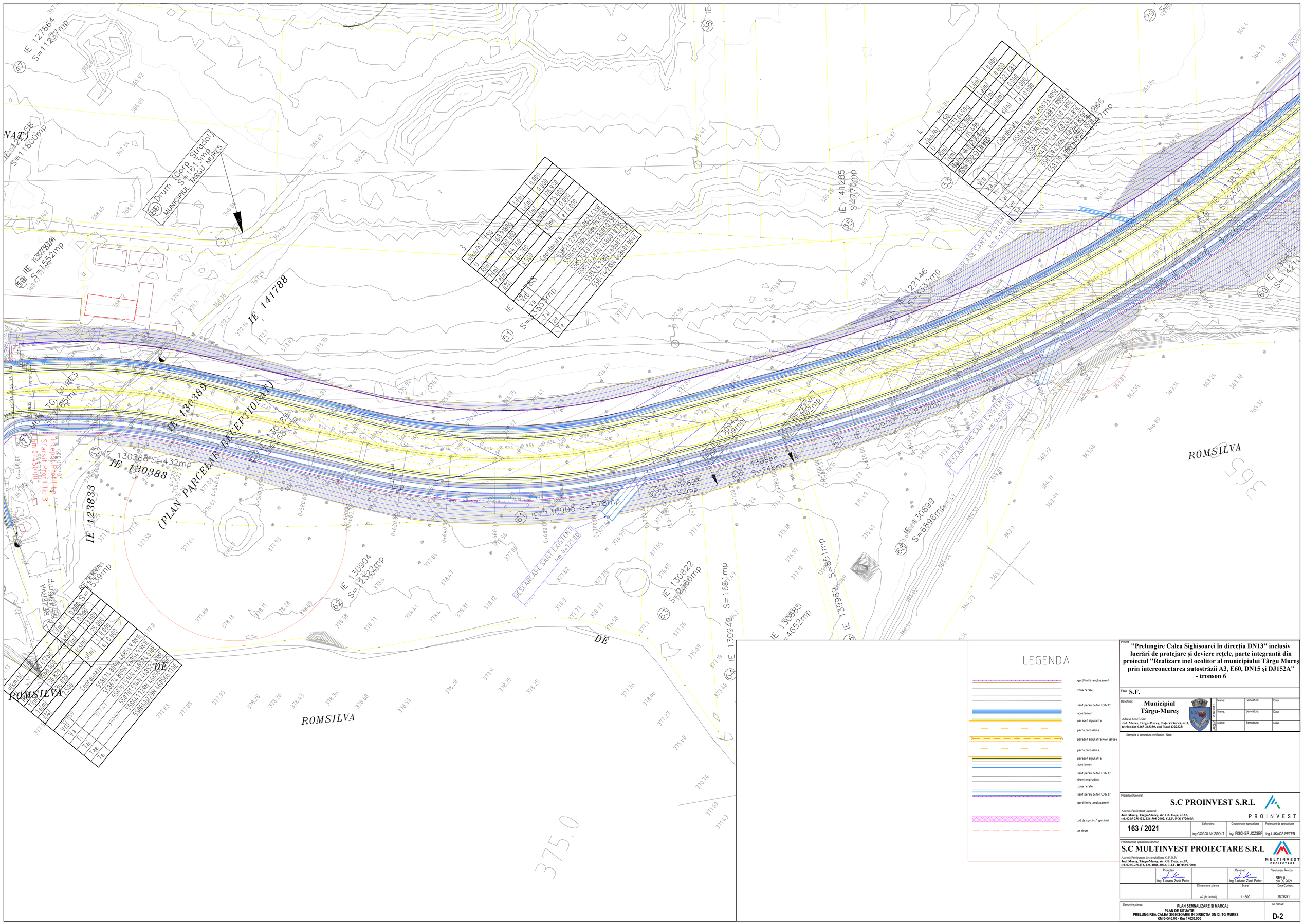

LEGENDA

- gard limita amplasament
- zona retele
- sant pereu beton C30/37
- acostament
- parapet siguranta
- parte carosabila
- parapet siguranta New jersey
- parte carosabila
- parapet siguranta
- acostament
- sant pereu beton C30/37
- dren longitudinal
- zona retele
- sant pereu beton C30/37
- gard limita amplasament
- zid de sprijin / sprijiniri
- ax drum

Proiect
"Prelungire Calea Sighişoarei în direcţia DN13" inclusiv lucrări de protejare şi deviere reţele, parte integrantă din proiectul "Realizare inel ocolitor al municipiului Târgu Mureş prin interconectarea autostrăzii A3, E60, DN15 şi DJ152A" - tronson 6

Faza: **S.F.**

Beneficiar: **Municipiul Târgu-Mureş**

Adresa beneficiar:
Jud. Mureş, Târgu-Mureş, Piata Victoriei, nr.3, telefon/fax 0265-268330, cod fiscal 4322823;

VERIFICAT	Nume:	Semnatura:	Data:
	Nume:	Semnatura:	Data:
Avizator	Nume:	Semnatura:	Data:

Stampila si semnatura verificator / Note:

Proiectant General
S.C PROINVEST S.R.L

Adresă Proiectant General:
Jud. Mureş, Târgu-Mureş, str. Gh. Doja, nr.67, tel. 0265-250432, 026-508-2002, C.I.F. RO14720605;

163 / 2021

Sef proiect	Coordonator specialitate	Proiectant de specialitate
ing.GOGOLAK ZSOLT	ing. FISCHER JOZSEF	ing.LUKACS PETER

Proiectant de specialitate drumuri
S.C MULTINVEST PROIECTARE S.R.L

Adresă Proiectant de specialitate C.F.D.P.:
Jud. Mureş, Târgu-Mureş, str. Gh. Doja, nr.67, tel. 0265-250432, 026-1046-2003, C.I.F. RO15697900;

Proiectant		Desenat:	Versiunea/ Revizia:
ing. Lukacs Zsolt Peter		ing. Lukacs Zsolt Peter	REV.6 din 09.2021
	Dimensiune planse	Scara	Data Contract
	A0 [841x1189]	1 : 500	07.2021

Denumire planse:
PLAN SEMNALIZARE SI MARCAJ
PLAN DE SITUATIE
PRELUNGIREA CALEA SIGHISOAREI IN DIRECTIA DN13, TG MURES
KM 0+540.00 - Km 1+020.000

Nr planse:
D-2